



CADERNO DA FAMÍLIA

Jornal Mensal do Cei Criarte



O CEI CRIARTE AGORA É O COLÉGIO DE APLICAÇÃO CRIARTE/UFES

Fonte: novaescola.org.br

Aprimorar o ensino e estimular a pesquisa de novas práticas pedagógicas, o estágio e a formação de professores. Esses são os principais objetivos dos Colégios de Aplicação (CAP) existentes no Brasil.

A vinculação deles com as universidades têm garantido condições para a melhoria do processo de aprendizagem e formação.

A maioria dos Colégios de Aplicação obtiveram notas no Índice de Desenvolvimento da Educação Básica (Ideb) bem acima da média dos municípios em que estão.

ALGUNS DESTAQUES
DESTA EDIÇÃO

LIBERAÇÃO DA VACINA
CONTRA A COVID EM
CRIANÇAS A PARTIR DE
6 MESES

VISITAS À GAEU

PROJETO
OCEANOGRAFIA

PROJETO TRANSIÇÃO G5

NOTÍCIAS DO CAP

O objetivo dos Colégios de Aplicação é a formação docente, tanto inicial quanto a formação continuada da universidade à qual pertence. A premissa dos CAP é fazer de uma forma diferente, uma escola inovadora que fuja da cultura escola de fazer sempre o mesmo.

Dentro da universidade federal tem-se o tripé ensino, pesquisa e extensão sendo cumprir esses protocolos, pois é isso que cria a ambiência dos CAP e faz com que ele se justifique nesse meio.

O ingresso tem que ser universal- é preciso que todos tenham a oportunidade de ingresso, ou seja, que 100% das cotas sejam destinadas ao público em geral. Apenas para pessoas com deficiência e para as universidades que tenham políticas afirmativas pode-se abrir a exceção de reserva de vagas.



Sobre a matriz orçamentária relacionada ao CAP

CONDICAP é um conselho consultivo e deliberativo dentro de proposições orçamentárias, físicas, filosóficas, entretanto cabe a cada Colégio de Aplicação decidir sobre as propostas metodológicas da unidade de maneira autônoma.

A Matriz 20RI- está passando pela reformulação da sua própria metodologia de divisão. Está sendo criada uma nova metodologia para divisão do aporte financeiro, que vem rodando na mesma proporção desde 2015 entre as CAPs atuais.

Há um GT que está trabalhando na reformulação da metodologia, na qual nos requisitos serão avaliados, tais como, estrutura física, número de professores, com mestrado e doutorado, número de alunos, a oferta de refeições, se tem grupo de pesquisa/extensão, produtividade acadêmica/ número de estagiários/período integral ou parcial, etc.

Entretanto, a Matriz do CONDICap por si só não consegue atender as unidades de forma integral. A universidade precisa continuar oferecendo ajuda aos CAPs. O CONDICap atuará junto ao MEC para aumentar o valor da matriz, além de ser uma ponte entre os colégios de aplicação e o MEC. Cada CAP tem autonomia para lidar com as instâncias superiores da universidade à qual pertence.

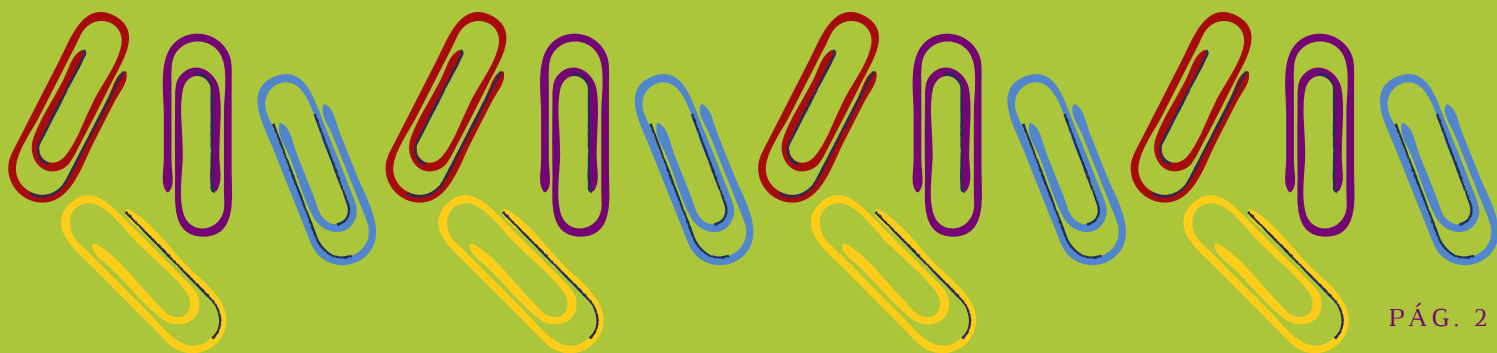

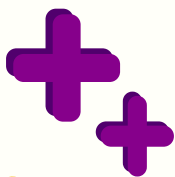

Saiba Mais



- **Precisa mudar o nome da unidade para colégio de aplicação?**

Sim, precisa mudar. Pode-se colocar no regimento interno, sendo necessário mudar na estrutura da universidade. Precisa ter no nome Colégio de Aplicação.



- **O que vai ser custeado pelo CAP e o que vai ser custeado pela Universidade?**

Há uma diversidade nas universidades de como dividem o bolo orçamentário. Os novos CAPs precisam continuar a negociação política dentro da sua universidade. O orçamento da Ufes é gerido pela PROPLAN (Pró-Reitoria de Planejamento e Desenvolvimento Institucional). Já na matriz da CONDICAP a universidade não consegue mexer. A unidade deve continuar a pleitear os recursos para o colégio, pois o recurso da matriz não será suficiente. A matriz deve ser destinada para melhorias das atividades pedagógicas.



- **Sobre a associação de pais?**

Parceria muito importante para o CAP. É necessário a oficialização para ter CNPJ próprio da associação, sem servidores da unidade na diretoria. Importante demarcar a autonomia pedagógica do CAP no estatuto da associação. Sempre que a associação doar algo para a unidade, é necessário assinar um termo de doação.



- **Há possibilidade de expansão para atender nível fundamental?**

O CEI Criarte sempre ansiou por essa possibilidade, uma vez que o espaço físico já temos que é o onde funciona a da escola experimental da prefeitura. O Centro de Educação deve compor uma comissão para dar início a um projeto neste sentido.

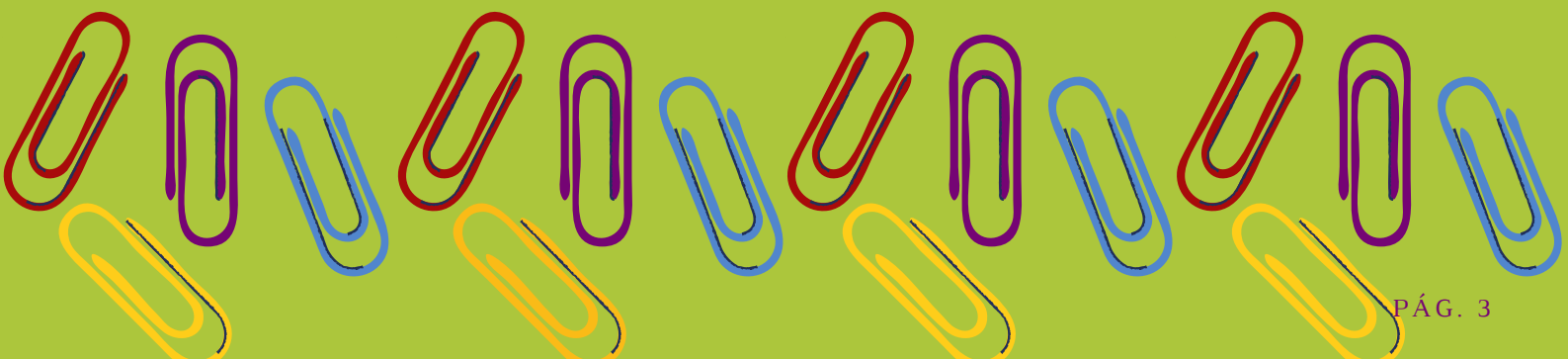

INDICAÇÕES: LITERATURAS INFANTIS

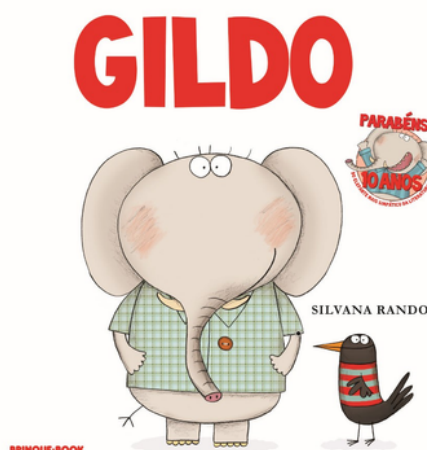

INDICAÇÕES: LITERATURAS INFANTIS

SOBRE MEDOS E INSEGURANÇAS

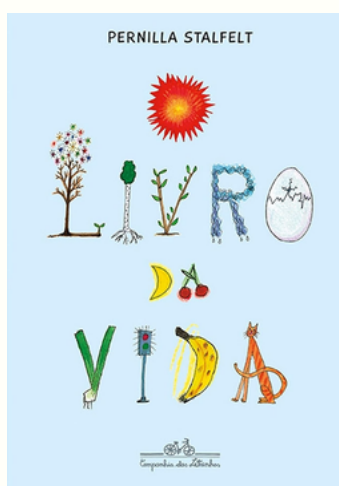
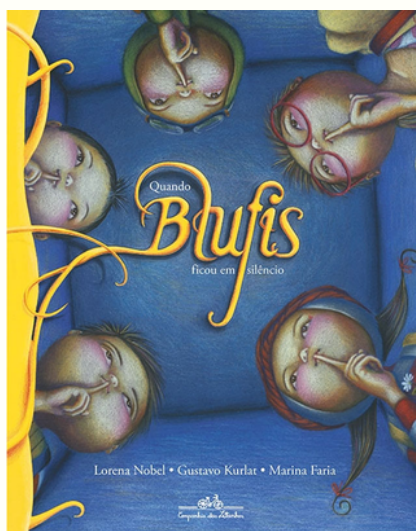
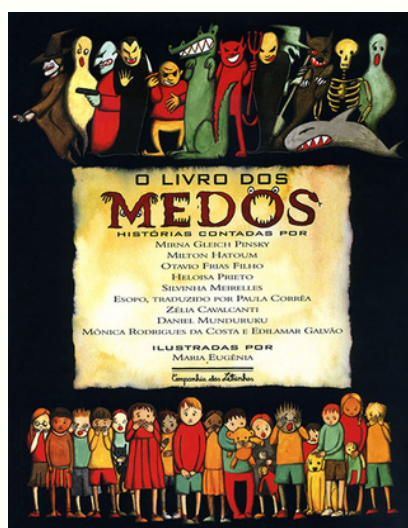
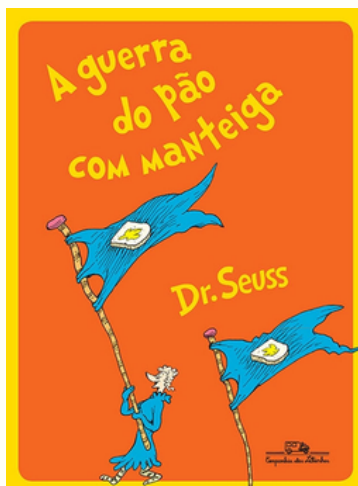
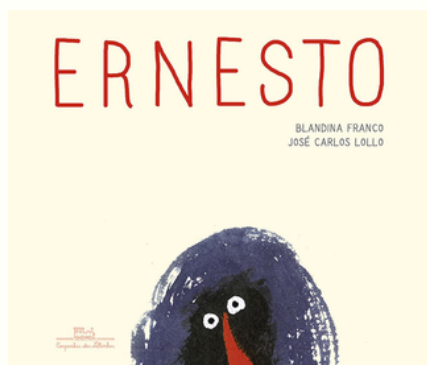



BIOSSEGURANÇA

VACINAÇÃO INFANTIL NO ES

Um dos principais motivos para iniciar vacinação de crianças contra Covid-19 no Brasil é impedir casos graves e mortes neste público e novas ondas de transmissões, sobretudo pelo surgimento de variantes.



Atualmente, o Espírito Santo tem 393.089 pessoas entre 05 e 11 anos aptas para receber a vacinação contra Covid-19, porém apenas 22% do público-alvo da vacinação infantil tomou ao menos uma dose no estado. As vacinas pediátricas para a população infantil de cinco a 11 anos chegaram no estado em meados de janeiro, mas a procura não tem sido a considerada ideal para as autoridades em Saúde. Vale ressaltar que a vacina traz proteção para as crianças e é um ato de responsabilidade dos responsáveis para com seus filhos.

Além disso, vacinar as crianças interferirá também na proteção indireta da população, já que aumentará a cobertura vacinal e diminuirá a circulação da Covid-19 e suas variantes.



No momento da vacinação deve ser apresentada a caderneta de vacinação, a certidão de nascimento ou identidade, CPF ou cartão nacional de saúde. A criança deverá estar acompanhada dos pais ou responsável legal. Caso a criança seja portadora de alguma comorbidade ou deficiência permanente é necessário que no momento da vacinação seja apresentado o laudo médico com a descrição da comorbidade e/ou deficiência da criança.



NOTÍCIAS

ENXERGANDO O MUNDO PELOS REGISTROS



G4V VESPERTINO

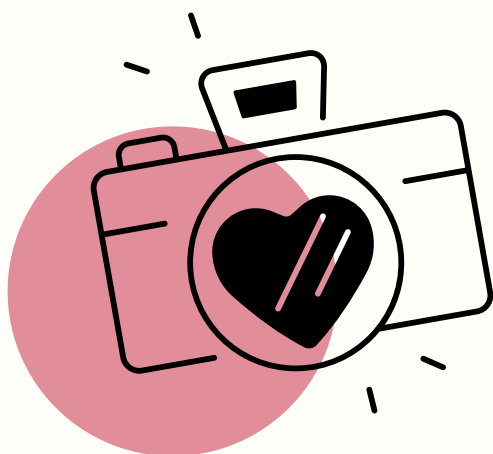

Vivências... nesta semana o G4V tem experimentado outras possibilidades de enxergar o que há em nosso planeta Terra. A atividade faz parte do Projeto da turma em andamento. As crianças estão fotografando, a partir de uma câmera fotográfica, o que observam ao redor da escola.



NOTÍCIAS

PROCESSO DE SELEÇÃO DE PROFESSORES



Oportunidade

O CEI Criarte/Ufes busca professores voluntários com formação em Educação Física e Pedagogia para atuar na Educação Infantil.

Vagas:

02 para o matutino (Educação Física e Pedagogia)

02 para o Vespertino (Educação Física e Pedagogia)

Envie seu currículo para: criarte.ce@ufes.br

Assunto: professor voluntário (Ed. Física ou Pedagogia)
(turno de preferência)

Entrevistas: agendadas de acordo com a ordem de inscrição



O CEI Criarte/Ufes está de portas abertas para professores voluntários com formação em Educação Física e Pedagogia para atuar na educação infantil.

São duas vagas para o turno matutino, bem como duas vagas para o turno vespertino.

Você tem interesse de participar?

Entre em contato com o nosso email e mande seu currículo: criarte.ce@ufes.br



NOTÍCIAS

EVENTO DE TRANSIÇÃO - GRUPO 5

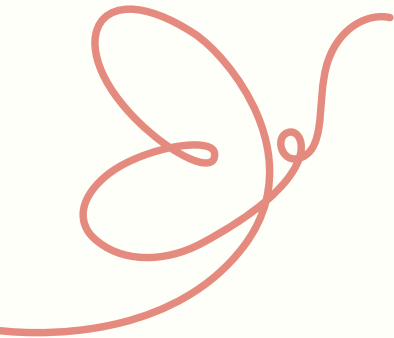

Eventos de transição
Grupo 5

SEMI-NÁRIO PARA AS FAMILIAS
27/10 | 18h às 21h

- Exposição "Memórias"
- Oficinas para as crianças
- Lanche coletivo

UM DIA ESPECIAL NO CEI CRIARTE!
com horário estendido
17/11 | 07 às 17h20

ENCONTRO DE TRANSIÇÃO:
Visita à Escola Municipal Experimental da UFES
18/11

RITO DE PASSAGEM
01/12 | 18h às 20h

- Plantio de mudas
- Entrega de certificados
- Lanche coletivo

CRIARTE
COLÉGIO DE APLICAÇÃO
CENTRO DE EDUCAÇÃO A LUZ

Todos os anos nossas turmas de grupo 5 participam dos Eventos de Transição da Educação Infantil para o Ensino Fundamental com uma programação especial organizada por um comissão interna da escola.



NOTÍCIAS

SORTEIO DE VAGAS CRIARTE 2023

Acaba de sair o edital para participação no sorteio virtual de vagas e formação de lista de suplência e lista de espera para unidade do CENTRO DE EDUCAÇÃO INFANTIL CRIARTE, no ano letivo de 2023

AS INSCRIÇÕES SERÃO REALIZADAS NO SITE WWW.CRIARTE.UFES.BR A PARTIR DAS 00H DO DIA 19 DE NOVEMBRO DE 2022 ATÉ AS 23H59MIN DO DIA 27 DE NOVEMBRO DE 2022.

VAGAS DISPONÍVEIS:

Grupo	Total de Vagas por Turma	Vagas Disponíveis para Sorteio
G2 - Matutino	15	12
G3 - Matutino	15	3
G3 - Vespertino	15	9
G4 - Matutino	20	4
G4 - Vespertino	20	6
G5 - Matutino	20	4
G5 - Vespertino	20	0
Total de vagas	125	38



[CLIQUE AQUI E LEIA O EDITAL](#)





NOTÍCIAS

CORRIDA DOS SERVIDORES



CELEBRAÇÃO DO DIA DO SERVIDOR, EQUIPE DO CRIARTE PRESTIGIANDO O EVENTO REALIZADO PELA UFES E SINTUFES.



GRUPO 3 MATUTINO:
AS CRIANÇAS FORAM TORCER
PELOS CORREDORES DO CEI CRIARTE!





PROGRAMAÇÃO CULTURAL

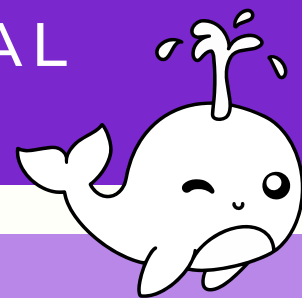

LANÇAMENTO DO CLIPE JUJUBA, A BALEIA-JUBARTE
de Anna Flavia Sacchetto - Projeto Amigos da Jubarte

Desde 2017, o Projeto Amigos da Jubarte, através do ciclo de educação ambiental, vem promovendo a sensibilização de educadores, alunos do ensino infantil e fundamental, da rede municipal de ensino público e particular da capital e de outros municípios da Grande Vitória. Envolvendo um público de mais de 13 mil crianças nos últimos anos e capacitando cerca de 170 educadores só em 2022, o Projeto Amigos da Jubarte resolveu ir além!

“Acreditando na vontade da mudança de percepção ambiental vinculado ao mundo em que vivemos hoje, onde crianças são estimuladas pelo audiovisual, o projeto desenvolveu em 2021 a animação "A Jujubinha", um desenho que conta a migração da Jujuba e seu filhote e, os ciclos que a espécie percorre durante sua temporada em águas tropicais até sua ida para a Antártida, de uma maneira lúdica e de fácil entendimento. Este ano com a mesma pegada estamos com mais essa novidade que veio para somar aos esforços de preservação das Jubartes do Espírito Santo.

É com enorme satisfação que lançamos para todos vocês o clipe de música da Jubarte mais animada do Brasil, a Jujuba! O clipe "Jujuba, a baleia-jubarte" foi desenvolvido para as crianças, os educadores e toda a família, com a proposta de conscientizar sobre o descarte correto dos resíduos e divertir a garotada.

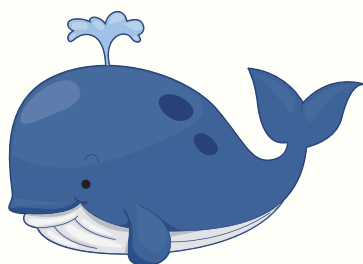

CLIQUE AQUI
PARA ASSISTIR AO CLIPE

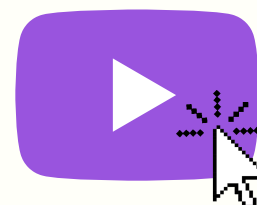



PROGRAMAÇÃO CULTURAL

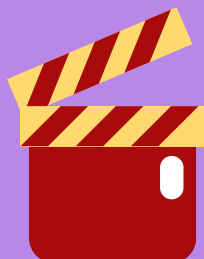

CINEMA MÓVEL GRÁTIS

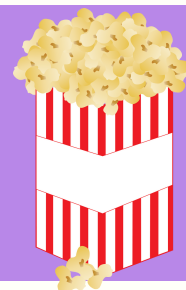

"Up-Altas Aventuras", "Aladdin", "Malévola", "Dumbo" e muito mais! Uma sala de cinema móvel, montada em uma carreta, vai estacionar nos bairros Itararé e Resistência, em Vitória, e em Barramares (Vila Velha) a partir do dia 03 de novembro. Serão cinco sessões diárias, com direito a pipoca e refrigerante de graça.

A programação vai até o dia 19 de novembro, sendo que a carreta ficará uma semana em cada bairro. A carreta é equipada com projetor e possui 78 confortáveis assentos, isolamento acústico e ar-condicionado. Há lugares reservados para portadores de necessidades especiais e elevador para facilitar o acesso de cadeirantes.

PROGRAMAÇÃO

Datas e Locais:

- 03/11 a 09/11 em bairro Itararé, Rua das Palmeiras, em frente ao Extrabom Supermercado
- 09/11 a 12/11 em bairro Resistência, Rua São Sebastião, 405, na Unidade de Transbordo
- 15/11 a 19/11 na praça Zelinda Regina Biazutti Leite, ao lado da unidade de saúde de Barramares, Vila Velha



**ENTRADA
GRÁTIS**



PROGRAMAÇÃO CULTURAL

INDICAÇÃO DE LEITURA SOBRE SACI PERERÊ ESCRITO POR INDÍGENAS.

No dia 31 de outubro é comemorado o Dia do Saci, importante para a reafirmação da cultura do país. O Portal Lunetas apresenta quatro livros de autores guaranis.

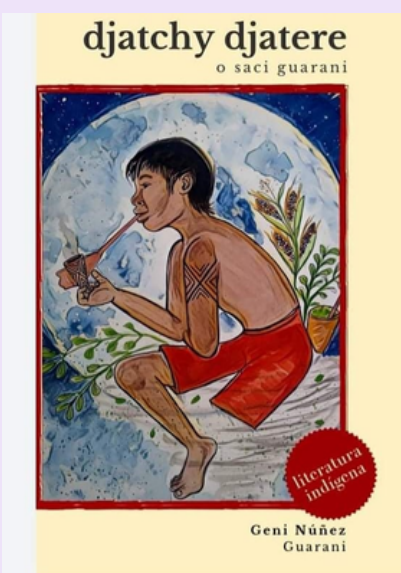
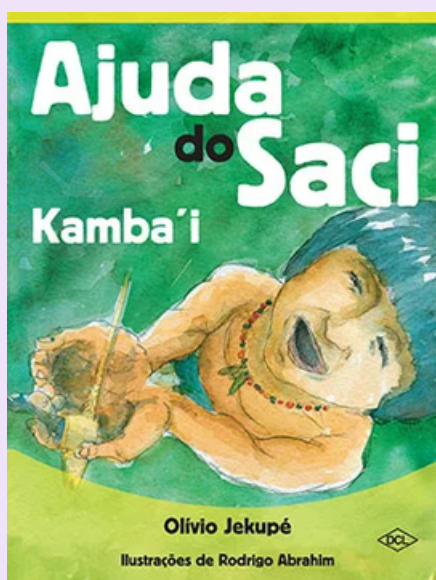

Fonte: <https://lunetas.com.br/livros-indigenas-dia-do-saci/>



LANCHEIRA SAUDÁVEL

MUFFIN DE BANANA

INGREDIENTES:

- 5 bananas médias bem maduras
- 3 ovos
- 1 xícara (chá) de aveia em flocos
- 1 colher (chá) de canela em pó
- 2 colheres (sopa) de linhaça
- 1 colher (chá) de fermento químico
- 6 unidades de damascos secos ou outras frutas secas como passas, ameixas, tâmaras (OPCIONAL)
 - 1/4 de xícara de amendoim picado ou castanhas do Pará, nozes, amêndoas (OPCIONAL)



MODO DE PREPARO:

Amasse a banana com auxílio de um garfo. Misture os ovos com as bananas, a canela e a linhaça.

Adicione a aveia e misture mais um pouco.

Adicione o fermento e misture com o auxílio de uma espátula, sem bater.

Em seguida, adicione os amendoins e as frutas secas e misture.

Transfira a massa para forminhas com porções unitárias ou para forma de bolo. Se desejar, coloque rodela de banana por cima para decorar.

Leve ao forno (preaquecido) em fogo médio por aproximadamente 20 minutos ou até as bordas dourarem



Assim, a regra de ouro é:
mais alimentos in natura e menos alimentos processados e ultraprocessados!

Abra menos e descasque mais!



**Descasque mais,
desembale menos.**

*Dê preferência a preparações culinárias feitas com **alimentos que a natureza oferece**, como **verduras, legumes, cereais em geral, além das carnes e ovos**. Esses alimentos possuem os diferentes nutrientes, vitaminas, minerais e compostos necessários à manutenção da saúde e prevenção de diversas doenças.*

Fonte: [Guia alimentar para crianças brasileiras – Ministério da Saúde \(2021\)](#)

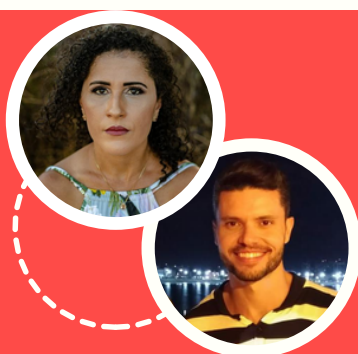

O conteúdo da seção "Lancheira Saudável" é desenvolvido pelo projeto de Nutrição coordenado pelos professores José Luiz Marques Rocha e Daniela Alves.



ANIVERSARIANTES



10/11
Ivan



13/11
Manuela



16/11
Sthefany

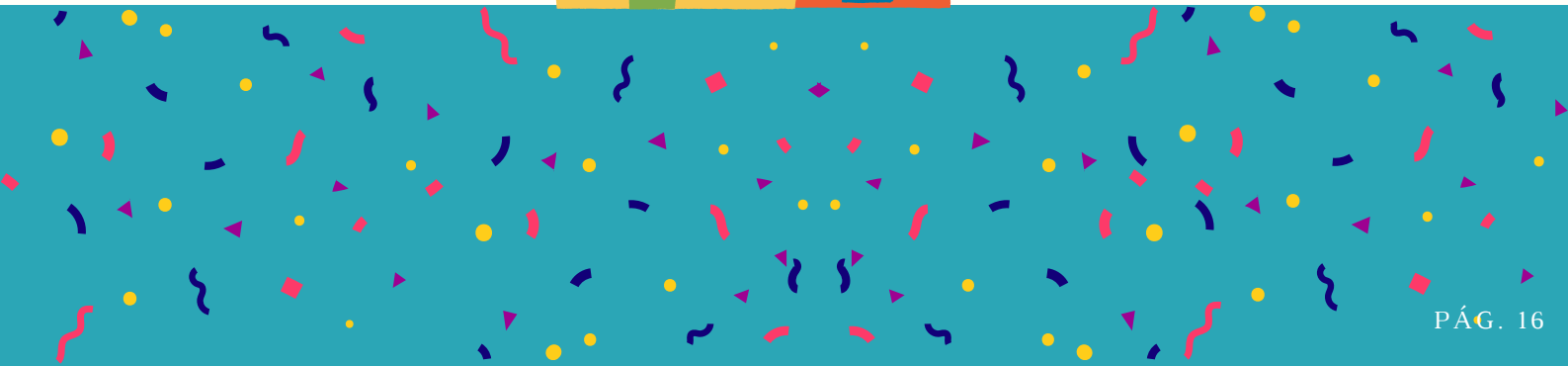



GALERIA DE FOTOS

ANIVERSARIANTES DE OUTUBRO





GALERIA DE FOTOS

VISITA À ESCOLA DE CIÊNCIAS, BIOLOGIA E HISTÓRIA

GRUPO 2M



GRUPO 5V- CULINÁRIA





GALERIA DE FOTOS

PROJETO VIDA DE INSETO!



DANDO CONTINUIDADE ÀS
DESCOBERTAS COM O
PROJETO DE SALA “VIDA DE
INSETO NO CEI CRIARTE”, A
TURMA DO GRUPO 4 MATUTINO
VISITOU O LEB- LABORATÓRIO
DE ENSINO DE BIOLOGIA, DA
UFES. FOMOS ACOLHIDOS PELO
PROFESSOR FRANCISCO
BARRETO, PAI DA NOSSA
QUERIDA ALUNA LAURA, E
PELA EQUIPE DO LEB QUE COM
ATENÇÃO E PACIÊNCIA
AMPLIOU APRENDIZAGENS E
DESPERTOU NOVAS
CURIOSIDADES JUNTO ÀS
CRIANÇAS.

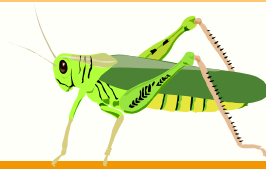
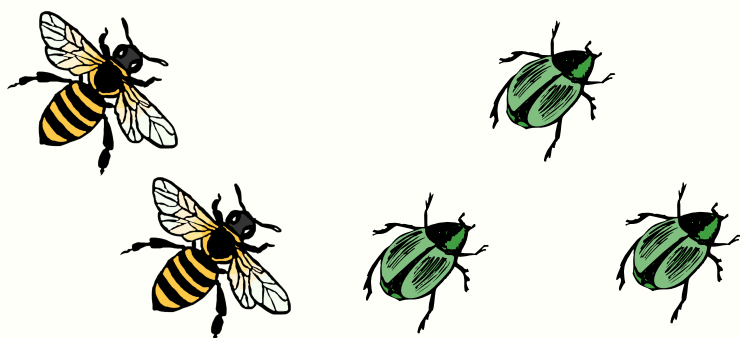



GALERIA DE FOTOS



**G3V NA EXPOSIÇÃO: PREZA!
GAEU/UFES**

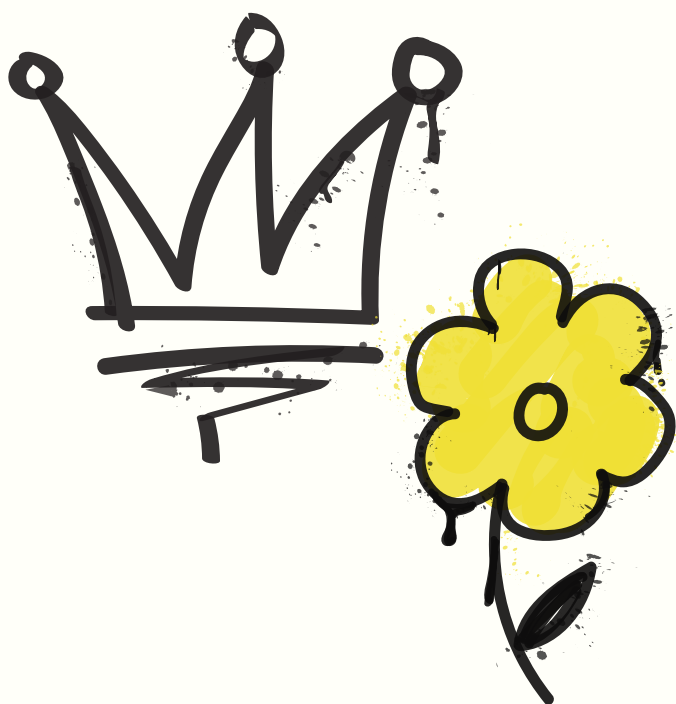

**G5M NA EXPOSIÇÃO: PREZA!
GAEU/UFES**



APEAC

ASSOCIAÇÃO DE PAIS, EDUCADORES E AMIGOS DA CRIARTE

Associação de pais, educadores e amigos do CEI - APEAC está trabalhando para sua oficialização e juntamente com a direção e conselho deliberativo, colaboram para que esta instituição seja a melhor para suas crianças. As doações feitas à Apeac são usadas para o pagamento das passagens dos professores voluntários; para concertos emergenciais; para compra de alguns materiais e solução de necessidades urgentes. Toda ajuda é bem-vinda!

Colabore para a elaboração do Estatuto e registro da Associação de Pais e Amigos do CEI. Para doações voluntárias use o QRcode ou a chave Pix:apeac.criarte.ufes@gmail.com



REALIZAÇÃO

EQUIPE DE CRIAÇÃO E PESQUISA:

MARIA JOSÉ RASSELE SOPRANI
FLÁVIA AMORIM SPERANDIO
AÍRYS MORAES PELISSARI
SIDINEI MARQUES DE CARVALHO
THAIS CHISTÉ

COORDENAÇÃO:

FLÁVIA AMORIM SPERANDIO
MARIA JOSÉ RASSELE SOPRANI

CRIARTE
COLÉGIO DE APLICAÇÃO
CENTRO DE EDUCAÇÃO - UFES



UFES

UNIVERSIDADE FEDERAL
DO ESPÍRITO SANTO

UNIVERSIDADE FEDERAL DO ESPÍRITO SANTO
CENTRO DE EDUCAÇÃO INFANTIL CRIARTE
DÚVIDAS OU SUGESTÕES?
ENTRE EM CONTATO: PEDAGOGICO.CRIARTE@UFES.BR