



CADERNO DA FAMÍLIA

Jornal Mensal do CAP Criarte



OS DIREITOS DAS CRIANÇAS

A criança é sujeito, que nas interações, brincadeiras, relações e práticas cotidianas que vivencia, constrói sua identidade pessoal e coletiva, brinca, imagina, aprende, observa, experimenta, questiona e constrói sentidos sobre a natureza e a sociedade, produzindo cultura (Resolução CEB/CNE nº 5/2009). Podem elas participar da formulação das políticas públicas? Quando e quanto escutá-las? Como colocar suas vontades, desejos, necessidades na balança em que pesamos as demandas, elegemos as prioridades, decidimos as ações voltadas ao seu atendimento? Como tornar seus pensamentos, percepções e sentimentos matéria do nosso cotidiano fazer pedagógico?

ALGUNS DESTAQUES DESTA EDIÇÃO

OS DIREITOS DAS CRIANÇAS

CRIANÇAS NA MOBILIZAÇÃO

INDICAÇÃO DE LIVROS

TROCA DE SABORES DA CRIARTE

GALERIA DE FOTOS

SUMÁRIO

3

OS DIREITOS DAS CRIANÇAS

4

NOTÍCIAS

11

INDICAÇÕES DE LIVROS

12

PROGRAMAÇÃO CULTURAL

15

SAÚDE E BIOSSEGURANÇA

16

LANCHEIRA SAUDÁVEL

17

ANIVERSARIANTES

20

GALERIA DE FOTOS

21

APEAC



OS DIREITOS DAS CRIANÇAS

Garantir a escuta das crianças, na Educação Infantil, significa construir um espaço de confiança, amigável e respeitoso, em que elas possam expressar seus anseios, dúvidas, ideias, perspectivas e sugestões, sendo essas consideradas nos planejamentos, nas propostas, nas avaliações e em todas as tomadas de decisões que lhes digam respeito. Escutá-las é o início da construção de uma pedagogia democrática e participativa.

A brincadeira é uma atividade ou processo voluntário, iniciado por uma motivação intrínseca e estruturada pela própria criança ou grupo de crianças. As crianças não brincam para adquirir habilidades, pois a brincadeira tem um fim em si mesma. Mas ao brincar, além de se divertirem, elas enfrentam incertezas e desafios, aprendem a exercitar a autonomia. A brincadeira é importante para o desenvolvimento integral dos bebês e das crianças, pois promove o desenvolvimento físico e a saúde, as atitudes sociais, as relações cognitivas e emocionais, isto é, possibilita a convivência e o bem-estar dos meninos e meninas. Também, desenvolve em cada uma a confiança em si mesma, melhorando sua autoestima. Ao experimentar diversos papéis sociais, as crianças configuram uma autoimagem e organizam o seu lugar no mundo. A brincadeira, também, promove a capacidade de negociar, estabelecer o equilíbrio emocional, resolver conflitos e tomar decisões. Capacidades importantes para a convivência em um mundo tão diverso, desigual e complexo.

Texto adaptado a partir do artigo de Maria Carmen Silveira Barbosa "O brincar como direito dos bebês e das crianças"





NOTÍCIAS

DIA DA FAMÍLIA NA ESCOLA

Na quinta-feira da semana que vem, dia 28 de setembro, realizaremos o dia da família na escola.

Turno matutino - das 7:00 às 9:00

Turno vespertino - das 15:20 às 17:20

Durante a realização do evento, até 2 convidados por família poderão participar das atividades na escola, junto a sua(s) criança(s).

Solicitamos que cada família traga alimento e/ou bebida para compartilhar em um lanche coletivo. Nesse dia a APEAC realizará um Bazar. Pedimos às famílias que enviem roupas, calçados e acessórios infantis em bom estado para serem vendidas. As doações podem ser entregues na recepção do CAP Criarte e todo o valor arrecadado com as vendas será destinado às demandas do Colégio. Além do Bazar, teremos oficinas e vivências coletivas.

ATENÇÃO: As inscrições das oficinas do turno matutino estão sendo realizadas na secretaria do colégio do dia 19 a 22/09. Já o turno vespertino realizará as oficinas em suas respectivas salas, sem a necessidade de realizar inscrição.

Oficinas do turno matutino:

- Cupcake
- Capoeira
- História em quadrinhos
- Bonecas abayomi
- Adire oniko - tingimento de tecido
- Pulseiras de miçanga

Oficinas do turno vespertino:

- G3V - Adivinhe quem é?
- G4V - Panelinha de barro
- G5V - Escrita na argila

O horário de atendimento às crianças será normal no dia do evento (7:00 às 11:20 / 13:00 às 17:20).





NOTÍCIAS

MOBILIZAÇÃO PELAS CONDIÇÕES DO COLÉGIO DE APLICAÇÃO CRIARTE

No dia 31 de agosto, realizamos um ato na reitoria, lutando por condições de estudo e trabalho. Entre as reivindicações em pauta, destacamos a desinfecção das caixas de areia da escola e a resolução do rompimento do cabo de fibra óptica que garantia a conexão de internet.

Durante a manhã, as crianças foram até a reitoria e participaram da reunião levando suas reivindicações. Durante a tarde, a mobilização foi à Sala dos Conselhos, onde se reunia o Conselho Universitário da Ufes e as crianças entregaram nas mãos dos conselheiros suas reivindicações.

Nossa mobilização foi tema de muitos canais de comunicação, como por exemplo:



Comunidade do Cap-Criarte faz ato na reitoria por condições de...

Nesta quinta-feira, 31, crianças,...

wp.adufes.org.br



Universidade Federal do Espírito Santo (Ufes)

View profile



centrodeeducacaoufes

View profile

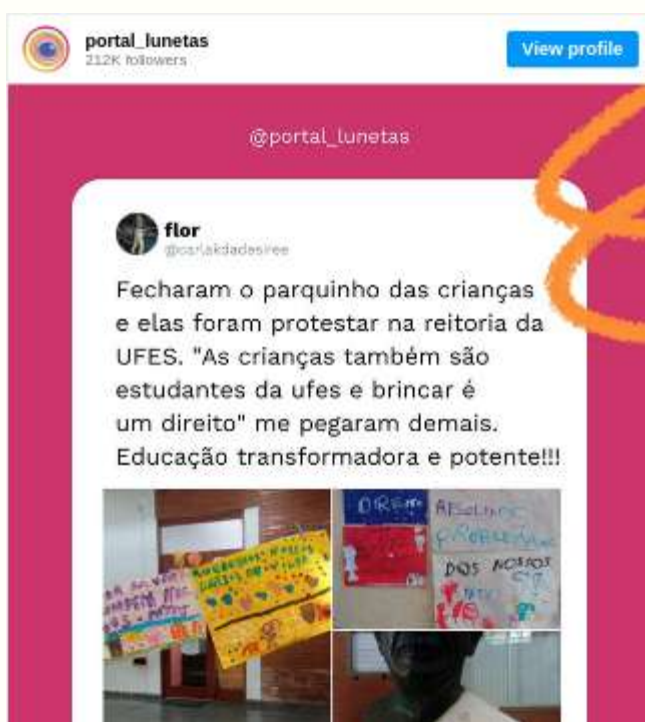

portal_lunetas
212K followers

View profile

@portal_lunetas

flor
@gca1akdadesires

Fecharam o parquinho das crianças e elas foram protestar na reitoria da UFES. "As crianças também são estudantes da ufes e brincar é um direito" me pegaram demais. Educação transformadora e potente!!!



PÍLULA DE ESQUERDA CAPIXABA

Crianças se manifestam na UFES - #19

PREVIEW Sep 4 · Pílula de Esquerda Capixaba



NOTÍCIAS

MOBILIZAÇÃO PELAS CONDIÇÕES DO COLÉGIO DE APLICAÇÃO CRIARTE



ATE QUANDO O CRIARTE VAI FICAR SEM SEGURANÇA?
PRECISAMOS DE RESPOSTAS E MEDIDAS URGENTES! (PROCESSO 23048.010319/2023-15, DE 11/04/2023)





NOTÍCIAS

DIREÇÃO DO CAP CRIARTE

Durante os meses de junho, julho e agosto nossa diretora Maria José Rassele Soprani esteve afastada em licença capacitação, sendo substituída pela professora Ana Carolina Galvão Marsiglia, membra do conselho deliberativo do CAP Criarte.

No dia 31 de agosto fizemos a transição da gestão em um momento de confraternização nos dois turnos, dando as boas-vindas de volta à Zezé e agradecendo a Ana Carolina pela rica contribuição prestada à instituição nesse período.

Com bom humor e entusiasmo, o “abacaxi” foi passado de volta à Zezé para dar continuidade à gestão do CAP Criarte.





NOTÍCIAS

PODA DAS ÁRVORES

Nosso pátio é muito mais do que um simples espaço ao ar livre. É um refúgio, um local de encontro e, mais importante, um pedaço da natureza que podemos chamar de nosso. Uma das chaves para manter nosso pátio em ótimas condições é a manutenção regular. Isso inclui a poda adequada das plantas, a limpeza regular de folhas e detritos e a verificação de possíveis problemas. Dessa forma garantimos que nosso espaço ao ar livre permaneça convidativo e seguro para todos, porque cuidar do nosso pátio é mais do que apenas uma tarefa, é um compromisso com a natureza e com o nosso próprio bem-estar. Ao preservar nossas árvores, manter nosso espaço limpo e envolver a comunidade, estamos contribuindo para um mundo mais verde e saudável. Vamos continuar a cuidar do nosso pátio, garantindo que ele permaneça um lugar de beleza e tranquilidade em nossas vidas.



No mês de setembro a Superintendência de Infraestrutura da Ufes (SI) realizou a poda das árvores do CAP Criarte, sob orientação do engenheiro ambiental da Divisão de Meio Ambiente e Sustentabilidade, com objetivo de zelar pela saúde das mesmas, prevenir queda de galhos e permitir, pela incidência de mais claridade, a restituição do gramado.



NOTÍCIAS

ENCONTRO DE TRANSIÇÃO

No dia 02 de setembro, sábado, realizamos o ENCONTRO DE TRANSIÇÃO entre as crianças do Grupo 5 atual e aquelas do Grupo 5 do ano de 2022. O encontro, que ocorreu das 8:30 às 12:30, foi uma manhã de integração, trocas de experiências e produções de sentido sobre esse importante momento que é o encerramento da Educação Infantil e início do Ensino Fundamental.

Entre as atividades tivemos: oficina de massinha, rodas de conversa, lanche coletivo e muita brincadeira! Para as crianças egressas, o evento foi uma oportunidade de reencontro e de matar a saudade da escola e dos colegas.

Todos os anos pensamos em um conjunto de ações que visam a cuidar do processo de encerramento da primeira etapa da educação básica, a Educação Infantil, e ida para o Ensino Fundamental. Buscamos realizar ações que contemplem a transição tanto para as crianças quanto para as famílias, que costumam ter muitas dúvidas e anseios sobre a vivência desse processo.





NOTÍCIAS

DOAÇÕES DA APEAC



CAMPANHA DE ARRECADAÇÃO DE TAMPINHAS



PROJETO DE ARRECADAÇÃO DE TAMPINHAS DA ONG PRA MIA

COMO FUNCIONA?

- 1** PÚBLICO LEVA AS TAMPINHAS À O PUNTO DE COLETA
- 2** VOLUNTÁRIO COLETA AS TAMPINHAS E FAZ TRIAGEM, SEPARANDO POR TIPO/COR
- 3** VENDAMOS UM VOLUME ENORME DE TAMPINHAS PARA A RECICLAGEM
- 4** OS RECURSOS VÃO PARA A CRIAÇÃO DE ANIMAIS DO NOSSO PROJETO E SE PARCEIROS

PARA AJUDAR, É SÓ JUNTAR TAMPINHAS DOS ITENS ABAIXO:

<p>BEBIDAS</p> <p>ÁGUA, REFRIGERANTE, MATE, SUCO, LEITE, ISOTÔNICO, LÁCTEA, ETC.</p>	<p>HIGIENE PESSOAL</p> <p>SHAMPOO, CONDICIONADOR, CREME, PASTA DE DENTE, COLÍRIO, REPELENTE, ETC.</p>
<p>PRODUTOS DE LIMPEZA</p> <p>SABÃO LÍQUIDO, DETERGENTE, DESINFETANTE, ÁGUA SANITÁRIA, ETC.</p>	<p>DIVERSOS</p> <p>CANETA, BOMBADEIRO, ACHOICADADO, BOMBETE, MANTIGA, REQUEIJÃO, ETC.</p>

PRAMIA.COM.BR | @ONGPRAMIA & @BAZAR.PRAMIA | CONTATO@PRAMIA.COM.BR

A ARRECADAÇÃO DAS TAMPINHAS CONTINUA!

Lembrando que é de extrema importância a higienização das tampinhas porque além de garantir a qualidade dos materiais coletados, ela contribui para a segurança e a saúde de todos os envolvidos no processo. A limpeza das tampas ajuda a evitar a proliferação de germes e bactérias que podem se acumular nesses objetos ao longo do tempo, proporcionando um ambiente mais higiênico e seguro para a manipulação das doações.



GRUPO 3 VESPERTINO FAZENDO A TRIAGEM DAS TAMPINHAS



INDICAÇÕES DE LIVROS



Uma iniciação à cidadania para jovens leitores. A Convenção sobre os Direitos da Criança foi adotada em 1989 pela Assembleia Geral das Nações Unidas e assinada por 193 países. Nessa bela obra, Alain Serres e Aurélia Fronty transmitem aos pequenos, de maneira leve, os princípios básicos desse documento. Com ilustrações atraentes e palavras simples, com o refrão "Eu tenho o direito..." pautando a musicalidade da leitura, cada dupla de páginas evoca um dos pontos definidos no acordo, como os direitos à educação, saúde, proteção e igualdades racial e de gênero.



Conheça a história da menina paquistanesa, Malala Yousafzai, que não desistiu do seu sonho de estudar. Livro escrito pela jornalista Adriana Carranca e ilustrado por Bruna Assis. Clique na imagem para acessar [o livro na íntegra](#). E [neste link](#) você pode acessar uma versão digital simplificada da história, realizada pelo projeto "Eu leio para uma criança".



O Ministério da Educação – MEC, por intermédio da Secretaria de Educação Básica, ao divulgar esta publicação, pretende contribuir com os estabelecimentos de educação infantil no sentido de incentivar novas práticas educativas comprometidas com os direitos da criança, e que busquem articular suas experiências e saberes com o conhecimento cultural, artístico, ambiental, científico e tecnológico, de modo a promover o seu desenvolvimento integral. Esta publicação é de uso coletivo e tem como principal objetivo estimular e favorecer o importante e necessário diálogo com as crianças.



PROGRAMAÇÃO CULTURAL

UMA TARDE ENCANTADA

SHOPPING PRAIA DA COSTA
APRESENTA:

TARDE ENCANTADA

Uma atração especial todo domingo!

2 Apresentações
15h & 16h

Piso L3

Evento gratuito para toda família.

◆◆ Estacionamento gratuito aos domingos ◆◆



Dia 24 – ALICE NO PAÍS DAS MARAVILHAS

Alice depois de muitos anos perdeu a vontade de sonhar e desbravar novos mundos, mas seu amigo Coelho traz de volta um mundo mágico cheio de possibilidades e alegrias.



PROGRAMAÇÃO CULTURAL

ENSEADA DO SUÁ - AQUAVIÁRIO - PRAINHA

O aquaviário foi inaugurado e com isso pensamos em uma super programação. Ele possui três estações de embarque e desembarque: Porto de Santana, em Cariacica; Praça do Papa, em Vitória; e Prainha, em Vila Velha. As viagens são super tranquilas, com limite de velocidade em 20 km por hora. Entre Vitória e Vila Velha, o percurso leva menos de 10 minutos e Porto de Santana a Vitória dura em torno de 40 minutos. O horário de funcionamento é:

- De segunda a sexta, os barcos vão circular das 6h30 às 20h;
- Nos sábados, das 8h às 17h;
- Nos domingos e feriados, das 9h às 15h.

A passagem está no valor de R\$4,50 e além do Cartão GV, que poderá ser recarregado nas estações, também será possível pagar via QR Code, utilizando o aplicativo do banco, carteiras virtuais ou outros meios de pagamento digital. As informações estarão em um banner em todas as estações.

Atenção: Em caso em condições adversas no mar, a circulação dos barcos pode ser suspensa.



PROGRAMAÇÃO CULTURAL

ENSEADA DO SUÁ - AQUAVIÁRIO - PRAINHA

Divulgamos alguns lugares que são bem próximos às estações do aquaviário e que podem ser visitados no passeio.

ESTAÇÃO DO AQUAVIÁRIO NA PRAÇA DO PAPA

PROJETO TAMAR

ESPAÇO BALEIA JUBARTE

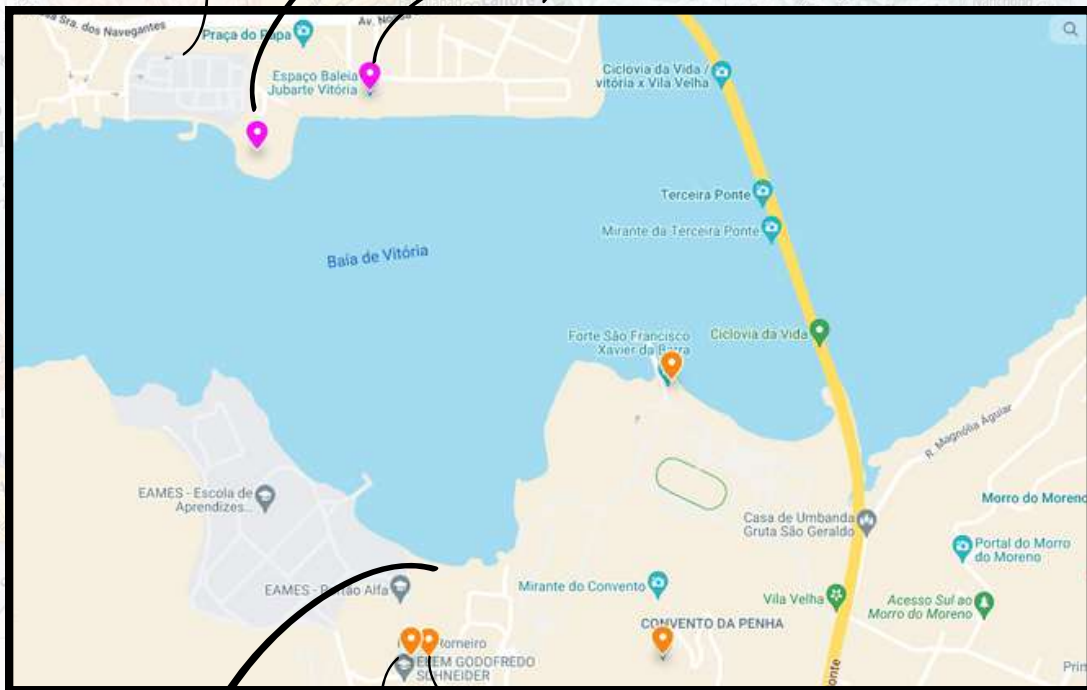

CASA DA MEMÓRIA
MUSEU HOMERO MASSENA

ESTAÇÃO DO AQUAVIÁRIO NA PRAINHA



SAÚDE E BIOSSEGURANÇA

ONDAS DE CALOR EXTREMO: COMO PROTEGER AS CRIANÇAS



O pediatra e sanitariano Daniel Becker fez um vídeo em seu Instagram alertando sobre as ondas de calor extremo e como devemos proteger as crianças nesses momentos.

Aqui seguem algumas dicas destacadas pelo pediatra:

- entre 10h e 15h, evitar o calor e exposição ao sol;
- usar filtro solar, mesmo em dias nublados;
- optar por roupas leves, especialmente com proteção UV e boné;
- optar por ambientes frescos e com ventilação;
- deixar água fresca e refrigerada disponível o tempo todo, em especial para as crianças;
- quando estiver com brotoeja, deve se hidratar, tomar banho frio e passar hidratante;
- quando a temperatura corporal começar a aumentar e chegar a 38°/39°C, com sintomas de fadiga, cansaço, mal estar, náusea, pele avermelhada e seca ou muito sudoreica, levar ao pronto-socorro com uma toalha molhada envolvida ao pescoço.



Instagram (@pediatriaintegralbr)

Instagram photos and videos

 [instagram.com](https://www.instagram.com/pediatriaintegralbr)



LANCHEIRA SAUDÁVEL

TROCA DE SABORES DA CRIARTE

Convidamos vocês a compartilharem suas receitas favoritas, aquelas que trazem um sorriso ao rosto, aquecem seus corações e que são passadas de geração em geração.

Para participar, siga os simples passos abaixo:

Acesse o documento compartilhado neste link.

Escolha uma ou mais de suas receitas favoritas para compartilhar.

Adicione o nome da família e uma breve história ou memória associada à receita, se desejar.

Digite a lista de ingredientes e as instruções de forma clara e concisa.

Estamos animados para experimentar suas deliciosas criações e mergulhar nas histórias que acompanham cada prato.



ANIVERSARIANTES - SETEMBRO



01/09

Elis Beatriz



15/09

Beatris Mosca



23/09

Fabiana Ferreira



23/09

Zinia Fraga



ANIVERSARIANTES - SETEMBRO

03/09 Stela G3M

05/09 Samuel G5M

09/09 Lais G3M

09/09 Maria Vitória G5M

19/09 Alice G5V

20/09 Luísa Negrelli G2M

23/09 Pérola G4V

24/09 Joaquim G4M

25/09 Alexandre G4M

28/09 Raissa G2M

29/09 Maria Cecília G3V

30/09 Eduarda G4V

12/09 Elisa G2M

05/09 Lívia G5M

Aniversariantes do mês
28/09



ANIVERSARIANTES AGOSTO

MATUTINO



VESPERTINO





GALERIA DE FOTOS

CRIANÇAS NA MOBILIZAÇÃO PELAS CONDIÇÕES DO COLÉGIO DE APLICAÇÃO CRIARTE - DIA 31 DE AGOSTO



TURNO MATUTINO



TURNO VESPERTINO

APEAC

ASSOCIAÇÃO DE PAIS, EDUCADORES E AMIGOS DA CRIARTE

Associação de pais, educadores e amigos do CEI - APEAC está trabalhando para sua oficialização e juntamente com a direção e conselho deliberativo, colaboram para que esta instituição seja a melhor para suas crianças. As doações feitas à Apeac são usadas para, além do pagamento de passagens dos professores voluntários, em consertos emergenciais; para a compra de alguns materiais e solução de necessidades urgentes.

Toda ajuda/doação é bem-vinda!

Colabore para a elaboração do Estatuto e registro da Associação de Pais e Amigos do CEI. Para doações voluntárias use o QRcode ou a chave **Pix:apeac.criarte.ufes@gmail.com**



EQUIPE DE CRIAÇÃO E PESQUISA:

FERNANDA SOUZA ARAÚJO
FLÁVIA AMORIM SPERANDIO

COORDENAÇÃO:

FLÁVIA AMORIM SPERANDIO

CRIARTE
COLÉGIO DE APLICAÇÃO
CENTRO DE EDUCAÇÃO - UFES



UNIVERSIDADE FEDERAL DO ESPÍRITO SANTO
COLÉGIO DE APLICAÇÃO CRIARTE/UFES
DÚVIDAS OU SUGESTÕES?

ENTRE EM CONTATO: PEDAGOGICO.CRIARTE@UFES.BR

