



CADERNO DA FAMÍLIA

Jornal Mensal do CAp Criarte



ARRAIARTE: CELEBRAÇÃO DA DIVERSIDADE CULTURAL E INTEGRAÇÃO DA COMUNIDADE ESCOLAR

No dia 24 de junho de 2023 celebramos nossa festa cultural no CAp Criarte Ufes - o Arraiá do Criarte... Arraiarte!

Nosso Arraiarte é feito por e para toda a comunidade escolar, como uma oportunidade de fortalecimento dos laços comunitários. Nesse aspecto, constatamos a forte parceria cultivada junto às famílias, que decoraram, com as crianças, as bandeirolas que embelezaram nossa escola, doaram brindes e suprimentos para a preparação das comidas, além de terem produzido os deliciosos doces vendidos na festa e trabalhado nas barracquinhas. O carinho e a animação das famílias e das crianças no dia de nossa festa nos lembrava a importância do trabalho coletivo e da escola como elo, como território de coletividade, de produzir *comum*. Ao sustentarmos essa perspectiva do *público*, do *coletivo*, sustentamos, como defendem Kastrup e Passos (2013) nosso compromisso com a construção de um mundo comum e heterogêneo.

ALGUNS DESTAQUES DESTA EDIÇÃO

ARRAIARTE:

- AGRADECIMENTO À COMUNIDADE ESCOLAR

- DESTAQUES SOBRE A FESTA

- PREMIADOS NA AÇÃO ENTRE AMIGOS

- FOTOS

Essa parceria também se expressou no vínculo do CAP Criarte com a vida universitária, participando da formação do ensino superior por meio dos estágios, pesquisas e projetos desenvolvidos aqui. Receber professores, estudantes e pesquisadores da graduação em nosso Arraiarte também evidenciou a importante articulação entre a educação básica e o ensino superior, inspirando-nos a ressaltar que *nenhuma escola é uma ilha isolada* (parafraseando John Donne), pois as práticas têm história e estão conectadas em redes amplas e em movimento. E como são ricas as redes que tecemos!

Não podemos deixar de destacar outras grandes protagonistas das ações no CAP Criarte: as crianças. Elas abrilhantaram nosso Arraiarte com as apresentações, que tiveram muito trabalho prévio: planejamentos, escolhas, ensaios...

O trabalho pedagógico realizado em torno das tradições culturais com as crianças visa, como anuncia Hannah Arendt (2013, p. 247), "não expulsá-las de nosso mundo e abandoná-las a seus próprios recursos", ou seja, partilhar o que já existe e existiu nesse chão em que pisamos, nos caminhos por onde passamos, e, também, renovar o mundo comum, revisitando e resignificando práticas e tradições. Nosso Projeto Político Pedagógico (PPP) fala sobre como organizamos o trabalho em relação às datas culturais e afetivas.

3.6.1 As Datas Culturais e Afetivas

A equipe do CEI CRIARTE, após ampla discussão, decidiu elencar quais momentos serão celebrados, respeitando as características da instituição e valorizando a participação das crianças desde a origem das temáticas ao planejamento, articulando-as com os conhecimentos daquilo que se pretende que as crianças aprendam e vivenciem.

Assim, o grupo decidiu nomear esses momentos como datas culturais/afetivas entendendo que essas datas, mesmo sendo próprias do CEI Criarte, carregam consigo influências culturais e afetivas. O que nos dá a flexibilidade de estar sempre revendo essas comemorações e sua estrutura, pois como se trata de um processo coletivo no qual crianças e adultos avaliam e elegem o que querem marcar, estas estão sempre em movimento.

As datas culturais/afetivas mantidas nesse projeto respeitam "um conjunto de práticas que buscam articular as experiências e os saberes das crianças com os conhecimentos que fazem parte do patrimônio cultural, artístico, ambiental, científico e tecnológico, de modo a promover o desenvolvimento integral de crianças de 0 a 5 anos de idade". (p.12, DCNEI 2009)

Ainda remetendo ao PPP, a festa cultural foi assim pensada: "acontece, preferencialmente, no meio do ano letivo e celebra a diversidade cultural brasileira e suas diferentes manifestações artísticas". Desse modo, nosso Arraiarte contou com marcas culturais como:



G2M - valorização da tradição oral com cantigas e parlendas



G3M - trens e ferrovias, com homenagem ao compositor Heitor Villa-Lobos



G4M - referência aos mamulengos - bonecos/fantoches presentes especialmente no estado de Pernambuco



G5M - quadrilha



brincadeiras típicas



comidas típicas, como milho, canjiquinha, canjicão, valorizando importantes heranças das culinárias indígenas e africanas



G3V - referência à musica sertaneja tradicional



G4V - valorização do trabalho no campo



G5V - fogueira - tradição nos arraiais



O Arraiarte 2023 reuniu um público estimado em aproximadamente 400 pessoas, entre as quais ex-alunos, estagiários, professores de diversos centros da Ufes, familiares e amigos das crianças matriculadas no CAp Criarte. Todo valor arrecadado na festa será investido em melhorias para nossa escola, por meio da APEAC - associação de pais, educadores e amigos da Criarte.

Agradecemos imensamente a toda a comunidade escolar - famílias, crianças, servidores, estudantes da graduação, professores parceiros... a participação de cada um e cada uma foi (e é) essencial para a vida da Criarte!

[CLIQUE AQUI](#) PARA ACESSAR A PASTA COLABORATIVA COM REGISTROS DO ARRAIARTE



NOTÍCIAS

ARRAIARTE



SORTEADOS NA AÇÃO ENTRE AMIGOS DA APEAC:

1º PRÊMIO: CESTA DE CAFÉ DA MANHÃ - SAMIRA, MÃE DA LAURA (G3V)

2º PRÊMIO: PATINETE - YURI (G4V)

3º PRÊMIO: BICICLETA - BEBEL, GATINHA DA TIA DA EDUARDA (G4V)





NOTÍCIAS

FIQUE POR DENTRO DO CALENDÁRIO ESCOLAR

JULHO						
SEG	TER	QUA	QUI	SEX	SAB	DOM
					1	2
3	4	5	6	7	8	9
10	11	12	13	14	15	16
17	18	19	20	21	22	23
24	25	26	27	28	29	30
31						

10 A 13/07 - REUNIÕES COM FAMÍLIAS
 17 A 31/07 - RECESSO

VOLTA ÀS AULAS - 01 DE AGOSTO

AGRADECEMOS AS FAMÍLIAS DE TODOS OS GRUPOS PELA PARTICIPAÇÃO NAS REUNIÕES E PELA FORTE PARCERIA QUE CULTIVAMOS!





NOTÍCIAS

VISITA ANDES AO CAP CRIARTE



Nota por Ana Carolina Galvão

O professor Mario Mariano Cardoso, 1º vice-presidente da Regional Leste do Andes-SN (Sindicato Nacional dos Docentes das Instituições de Ensino Superior) visitou o CAP Criarte, dia 29/06 para conhecer a unidade e melhor compreender as necessidades das(os) servidoras(es), como fim do ponto eletrônico para o segmento EBTT, alocação das docentes em departamento, concurso público para técnicos e docentes, para melhoria e ampliação do atendimento à população.

UFES FORMA A PRIMEIRA TURMA DO CURSO DE LICENCIATURA INTERCULTURAL INDÍGENA



Ufes forma a primeira turma do Curso de Licenciatura Intercultural Indígena

Em um momento histórico para a Ufes e para os povos originários do Espírito Santo, aconteceu na última sexta-feira, 16, a cerimônia de colação de grau da primeira turma do...

Fonte: ufes.br

 Ufes



NOTÍCIAS

AÇÕES DO PROJETO DE NUTRIÇÃO

As crianças do Grupo 4 e 5 (matutino e vespertino) têm participado de atividades de educação alimentar e nutricional (EAN) e degustação de preparações vegetarianas com avaliação da aceitação. O projeto é coordenado pela professora Daniela Alves e conta com a participação de estudantes do curso de nutrição da Ufes.





NOTÍCIAS

PROJETO LAEFA

Veja registros dos momentos das crianças da criarte no projeto Laefa no mês de junho e todo o primeiro semestre, com atividades na brinquedoteca e na sala de ginástica.

	<p>LAEFA-FEST-UFES Nesta segunda-feira (12/06/2023), foi dia dos...</p> <p>Nesta segunda-feira (12/06/2023), foi dia dos alunos do espaço da...</p> <p>facebook.com</p>		<p>LAEFA-FEST-UFES Na última segunda-feira (19/06/2023), o projeto...</p> <p>Na última segunda-feira (19/06/2023), o projeto...</p>
	<p>projeto...</p> <p>Nesta segunda-feira (12/06/2023), o projeto "Brinquedoteca: aprender..."</p> <p>facebook.com</p>		<p>LAEFA-FEST-UFES Nesta segunda, 26/06/2023, o grupo infantil...</p> <p>Nesta segunda, 26/06/2023, o grupo infantil participante do projeto...</p>
<p>PROJETO "BRINQUEDOTECA: APRENDER BRINCANDO"</p>		<p>LAEFA-FEST-UFES O primeiro semestre de 2023 no grupo infant...</p> <p>O primeiro semestre de 2023 no grupo infantil foi incrível! Confira os vídeos que...</p> <p>facebookapp</p>	



E-BOOK EDUCAÇÃO FÍSICA ESCOLAR: A INCLUSÃO DA CRIANÇA COM AUTISMO NA AULA

Confira o e-book gratuito disponível nesse link.



PROGRAMAÇÃO CULTURAL

TEATRO UNIVERSITÁRIO



Ingressos:

Térreo – SETOR A e SETOR B: R\$ 120,00 (inteira) – R\$ 60,00 (meia-entrada)

Mezanino: R\$ 50,00 (inteira) – R\$ 25,00 (meia-entrada)

Vendas no site: www.sympla.com.br

ou na bilheteria do Teatro Universitário de terça à sexta - de 14h às 19h

FESTIVAL PARQUE ABERTO



O Festival Parque Aberto no dia 16/07/2023 estará em clima de festa julina, com muito forró pé de serra e quadrilha, além de comidas e bebidas típicas. Tudo isso ao ar livre, para curtir o clima agradável do Parque Cultural Casa do Governador, na Praia da Costa, em Vila Velha.

Os ingressos gratuitos estarão disponíveis na plataforma Sympla. A retirada é limitada a duas unidades por CPF. Crianças com menos de 12 anos não precisam de ingresso.

Leia mais em secult.es.gov.br

A programação musical fica por conta do sanfoneiro, cantor e compositor Felipe Peó. Para entrar ainda mais no clima de “arraiá”, haverá apresentação de quadrilha caipira com o tema “Terra Nostra, Meu Maior Tesouro”.



PROGRAMAÇÃO CULTURAL

MUSEU SOLAR MONJARDIM

O Museu Solar Monjardim está instalado em um belo casarão colonial que teve sua construção iniciada na década de 1780. Antiga sede da Fazenda Jucutuquara, o local abrigou ao longo de quase dois séculos importantes personagens da história regional e nacional.

Hoje, explorando um acervo histórico bastante eclético, o Museu Solar Monjardim revela aos seus visitantes aspectos da vida cotidiana no século XIX, através dos objetos, práticas sociais e manifestações artísticas da época.



Endereço: Rua Professor Carlos Mattos, nº 33 – Santa Cecília. Vitória – ES
Tel: (27) 3322-4807 (geral) e 3223-6609 (agendamentos)

Email: msm@museus.gov.br

Horário: De terça a sexta-feira, das 9h às 16h30. Sábado, domingo e feriado, o horário de funcionamento é das 13h às 17h.

Fonte: Instituto Brasileiro de Museus - Ibram





PROGRAMAÇÃO CULTURAL

PARQUE DA FONTE GRANDE

O Parque Estadual da Fonte Grande está localizado no Município de Vitória no "coração" do Maciço Central e sua sede fica a aproximadamente 300m da entrada, sendo possível a subida a pé (nível médio), de carro ou moto. Criado em 1986, o Parque está inserido na Área de Proteção Ambiental (APA) Maciço Central de Vitória contendo vegetação de Mata Atlântica com árvores centenárias e fauna diversa de anfíbios, aves, invertebrados e pequenos mamíferos.

O Parque da Fonte Grande conta com Centro de Educação Ambiental para atender aos visitantes e três mirantes de onde é possível vislumbrar a beleza de toda a Grande Vitória.



Endereço: Avenida Serafim Derenzi, Grande Vitória.

Telefones: (27) 3381-3521 e 3382-6576.

Horário: terça a domingo, inclusive feriados, das 8 às 17h30.

Com segurança 24 horas e estacionamento.

O acesso aos mirantes inicia-se às 8h e encerra às 16h40.

Fonte: Prefeitura de Vitória





SAÚDE E BIOSSEGURANÇA

HEPATITE: CONHEÇA OS TIPOS MAIS COMUNS, COMO PREVENIR E TRATAR A DOENÇA EM CRIANÇAS

O misterioso surto de hepatite de causa desconhecida, que atingiu 35 países do mundo em 2022, incluindo o Brasil, chamou a atenção sobre os prejuízos que a enfermidade pode trazer à população pediátrica.

Um mistério rondou 2022: em 5 de abril, o Reino Unido notificou um aumento de casos de hepatite aguda em crianças, segundo a Organização Mundial da Saúde (OMS). Ainda que não seja frequente na população infantil, o que realmente causou estranhamento foi que em nenhum dos episódios foram identificados os agentes infecciosos normalmente associados à doença.

A hepatite é uma inflamação no fígado provocada por diversos fatores, sendo os principais os vírus das hepatites A, B, C, D e E. A OMS estima que, juntos, eles causem mais de 1 milhão de mortes por ano em todo o mundo. Além desses, há outros agentes que podem causar infecção, como a hepatite medicamentosa, por mononucleose, alcoólica e autoimune.

O primeiro sintoma costuma ser fadiga, mas é quando os olhos ficam amarelos que conseguimos notar a doença. O xixi escuro (colúria) e as fezes esbranquiçadas (acolia fecal) também aparecem em fases em que já existe a alteração da bilirrubina (substância produzida pelo fígado)", explica a hepatologista pediátrica Adriana Porta Miche Hirschfeld, membro do grupo de Transplante Hepático Pediátrico do Hospital Sírio-Libanês e Hospital Infantil Menino Jesus, ambos em São Paulo.

"APESAR DA GRAVIDADE DA DOENÇA, A BOA NOTÍCIA É QUE ELA É RARA EM CRIANÇAS. DE ACORDO COM O BOLETIM EPIDEMIOLÓGICO DE HEPATITES VIRAIS DE 2022, HOUVE UMA REDUÇÃO DE 85,5% NA TAXA DE INCIDÊNCIA DE HEPATITE A EM CRIANÇAS MENORES DE 5 ANOS, E DE 92,9% DOS 5 AOS 9 ANOS, ENTRE 2014 E 2021. MÉRITO DA VACINA!"

Fonte: [Hepatite: conheça os tipos mais comuns, como prevenir e tratar a doença em crianças](#)



ANIVERSARIANTES DO MÊS: JUNHO

TURNO MATUTINO



TURNO VESPERTINO





ANIVERSARIANTES DO MÊS: JULHO



Janes - cozinha (licença)

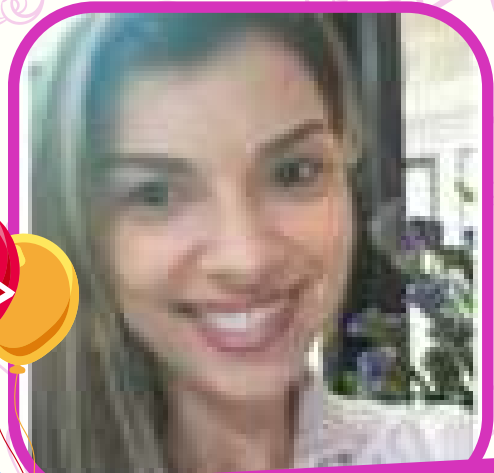

Luciana - professora (licença)

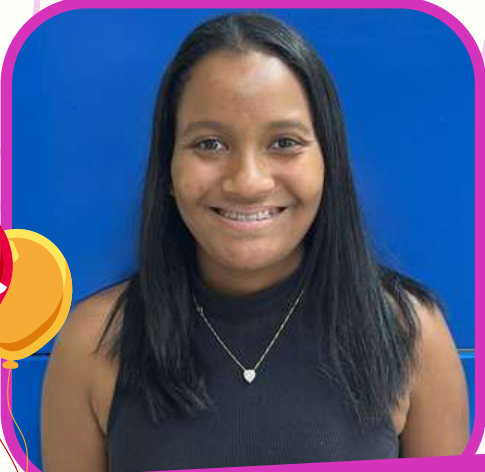

Aline - monitora G5V



Larissa - professora G4M



ANIVERSARIANTES DO MÊS: JULHO (CRIANÇAS)

07/07

Elis G3V

10/07

Victoria G4V

10/07

Elisa Malaika G5M

18/07

Maimbê Abayomi G5V

28/07

Francisco B. G4V

29/07

Benjamim G5V

30/07

Arthur G4M

31/07

Lara G5V

Aniversariantes do mês
MATUTINO - 12/07
VESPERTINO - 13/07



ANIVERSARIANTES DO MÊS: JULHO

TURNO MATUTINO



TURNO VESPERTINO



APEAC

ASSOCIAÇÃO DE PAIS, EDUCADORES E AMIGOS DA CRIARTE

Associação de pais, educadores e amigos do CEI - APEAC está trabalhando para sua oficialização e juntamente com a direção e conselho deliberativo, colaboram para que esta instituição seja a melhor para suas crianças. As doações feitas à Apeac são usadas para, além do pagamento de passagens dos professores voluntários, em consertos emergenciais; para a compra de alguns materiais e solução de necessidades urgentes.

Toda ajuda/doação é bem-vinda!

Colabore para a elaboração do Estatuto e registro da Associação de Pais e Amigos do CEI. Para doações voluntárias use o QRcode ou a chave **Pix:apeac.criarte.ufes@gmail.com**



EQUIPE DE CRIAÇÃO E PESQUISA:

FERNANDA SOUZA ARAÚJO
FLÁVIA AMORIM SPERANDIO

COORDENAÇÃO:

FLÁVIA AMORIM SPERANDIO



UNIVERSIDADE FEDERAL DO ESPÍRITO SANTO
COLÉGIO DE APLICAÇÃO CRIARTE/UFES
DÚVIDAS OU SUGESTÕES?

ENTRE EM CONTATO: PEDAGOGICO.CRIARTE@UFES.BR

